



INFINITUS
RESIDENCE & CLUB

RELATÓRIO DE ACOMPANHAMENTO MENSAL

FEVEREIRO/2024



COMENTÁRIOS

- ❖ Gradeamento de solo para controle de umidade para execução de aterro compactado do subleito das ruas. Face Leste da Rua dos Pinhais



COMENTÁRIOS

- ❖ Alargamento da Rua Floresta Amazônica e aterro compactado da sub-base com material de primeira categoria.



COMENTÁRIOS

- ❖ Conclusão da última fiada do Muro de Divisa com a Rua Derly Saldanha Gomes com comprimento total de 450 metros.



COMENTÁRIOS

- ❖ Concretado 45m de viga baldrame, bloco de transição e impermeabilizado do Muro de Divisa da fachada do Condomínio.



COMENTÁRIOS

- ❖ Escavação de vala e compactação do fundo para assentamento dos tubos de concreto da rede de drenagem pluvial. (Total de 750m – Parte I).



COMENTÁRIOS

- ❖ Assentamento de tubo de concreto tipo ponta e bolsa 600mm e 400mm, trecho compreendido na Rua Mata Atlântica.



COMENTÁRIOS

- ❖ Execução de boca de lobo em bloco de concreto armado;
- ❖ Execução de chapisco e reboco interno;



COMENTÁRIOS

- ❖ Execução de reaterro compactado após o assentamento dos tubos de concreto da rede de drenagem pluvial. Face oeste da Rua Mata Atlântica.



COMENTÁRIOS

- ❖ Armação e concretagem da escada hidráulica – dissipador de energia da rede de drenagem pluvial – Lançamento da rede no emissário.



COMENTÁRIOS

- ❖ Concretado 47m da escada hidráulica – vão de 2m de largura.



COMENTÁRIOS

- ❖ Execução de rede de drenagem pluvial 1200mm, extensão da rede na Rua Derly Saldanha Gomes.



COMENTÁRIOS

- ❖ Execução bueiro duplo de 1200mm, Rua Derly Saldanha Gomes.



COMENTÁRIOS

- ❖ Execução de caixas de passagem da Rede Elétrica Subterrânea e Telecomunicações.



COMENTÁRIOS

- ❖ Execução de caixas de passagem da Rede Elétrica Subterrânea e Telecomunicações.



COMENTÁRIOS

- ❖ Plantio de grama em placas, área de 10.000 m², Quadra 14.



COMENTÁRIOS

- ❖ Plantio de grama em placas, área de 10.000 m², Quadra 14

AVANÇO FÍSICO

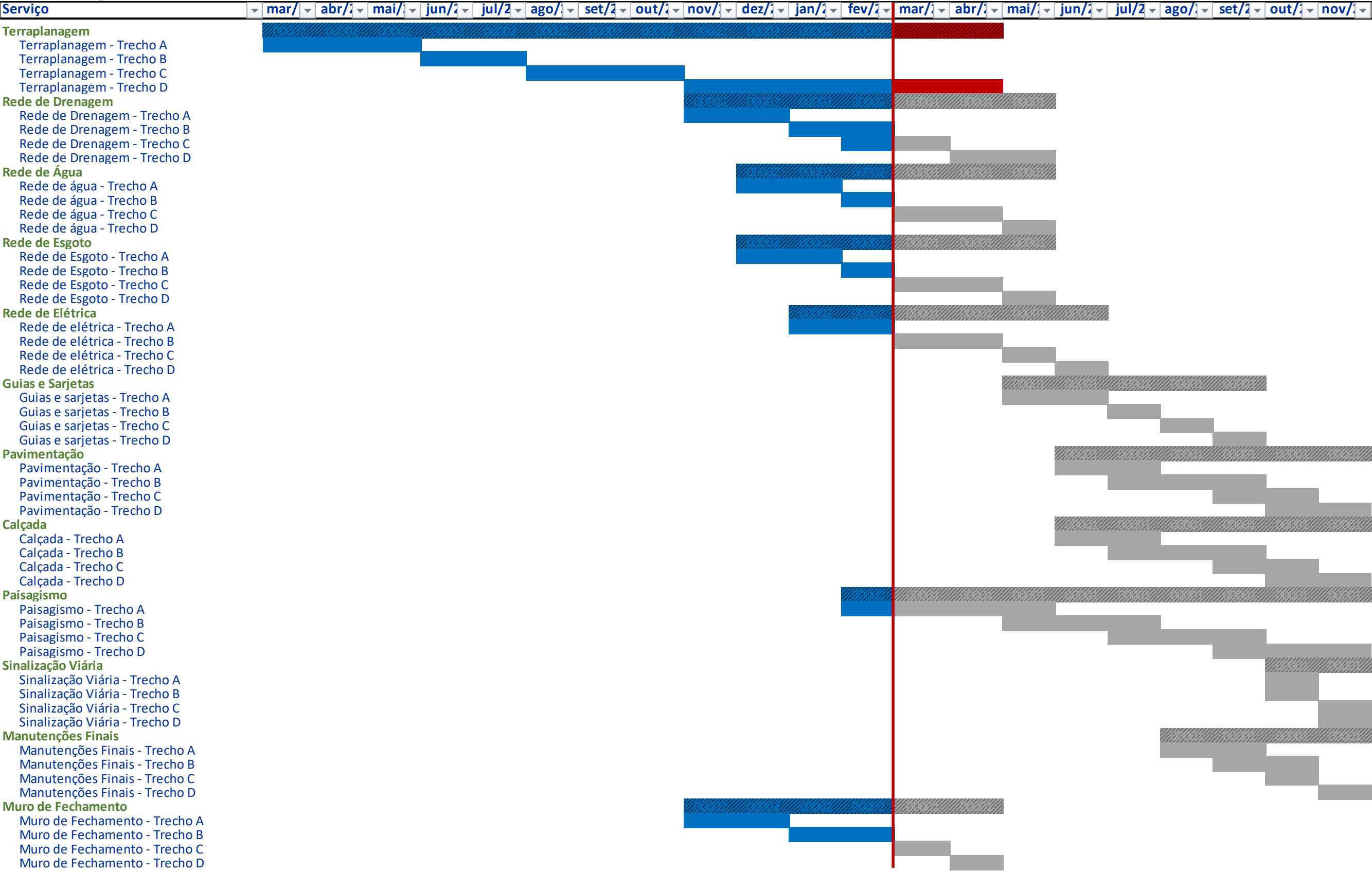



INFINITUS
RESIDENCE & CLUB



CONSTRUTORA E INCORPORADORA
