



INFINITUS
RESIDENCE & CLUB

RELATÓRIO DE ACOMPANHAMENTO MENSAL

OUTUBRO/2023



COMENTÁRIOS

- ❖ Execução de aterro na região oeste e marcação dos níveis para execução da escada hidráulica para drenagem pluvial.



COMENTÁRIOS

- ❖ Execução de aterro compactado na quadra 11 com rolo vibratório tipo pé de carneiro na região oeste do condomínio.



COMENTÁRIOS

- ❖ Execução de aterro compactado na Rua dos Pinhais;
- ❖ Trecho da quadra 14 finalizado.



COMENTÁRIOS

- ❖ Execução de aterro compactado na Rua Floresta Amazônica.
- ❖ Trecho entre as quadras 13 e 14 finalizado.



COMENTÁRIOS

- ❖ Execução de corte de solo para conformidade de níveis na quadra 12.



COMENTÁRIOS

- ❖ Execução de aterro de solo para conformidade de níveis na quadra 13.



COMENTÁRIOS

- ❖ Execução de drenagem profunda na Rua Derly Saldanha Gomes, com utilização de rachão e manta tipo bidim.



COMENTÁRIOS

- ❖ Execução de sondagem para caracterização do solo, verificação do nível de água e rocha;
- ❖ Estudo preliminar para execução do pavimento asfáltico.

MURO DE FECHAMENTO



COMENTÁRIOS

- ❖ Execução de nivelamento e regularização da camada de solo para execução do muro de divisa em bloco de concreto.



COMENTÁRIOS

- ❖ Armação das estacas, blocos e vigas baldrame para execução do muro de divisa.

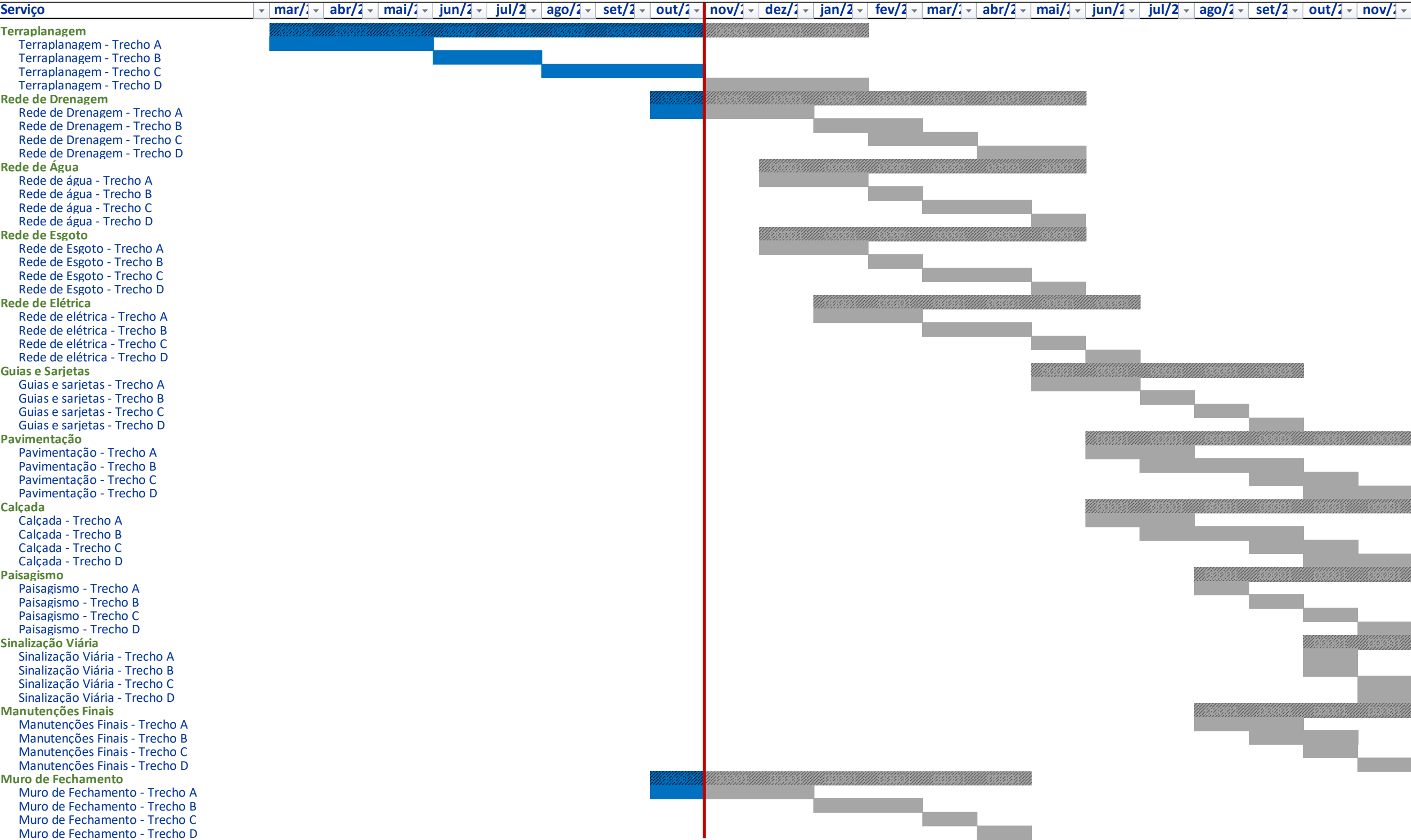



INFINITUS
RESIDENCE & CLUB



CONSTRUTORA E INCORPORADORA
